

WinCard Pro 8	Programm-Management	2
► biermann.ch	Konfiguration WinCard Pro – TwixTel	6

Konfiguration WinCard Pro – TwixTel

Ist die Telefon-CD TwixTel installiert, wird sie seit WinCard Pro 7 automatisch erkannt.



Abb. 1

Rechts auf der **Recorderleiste** befinden sich dann zwei Tastenfelder, über die TwixTel aufgerufen werden kann. Per Click auf das linke Tastenfeld werden die Daten der aktiven Adresse nach TwixTel hochgeladen, wo die Adresse automatisch gesucht wird. Wird TwixTel fündig, können Sie anhand der angezeigten Adresse schnell vergleichen, ob Ihre Daten vollständig und noch aktuell sind.



Bei den Vorgängerversionen von WinCard Pro 7 konnte es passieren, dass die Tastenfelder auf der **Recorderleiste** nicht angezeigt wurden, obwohl TwixTel korrekt installiert war...

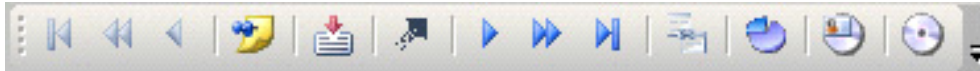

Abb. 2

Dieses Problem konnte ab **TwixTel 27 (10/2002)** in Kombination mit den Betriebssystemen **Windows 2000** und **Windows XP** auftreten und hatte einen schlichten Grund... WinCard Pro und TwixTel halten viele wichtige Einstellungen in einer sogenannten 'Initialisierungsdatei' fest, die bei der Installation normalerweise im Windows-Ordner abgelegt und von dort aus bei jedem Programmstart eingelesen wird. Und dank dieser Dateien konnten die Programme sich wechselseitig finden. Während WinCard Pro seine **WCP.INI** nach wie vor im Windows-Ordner verwaltet, legt TwixTel seit der genannten Version 27 seine **TWIXTEL.INI** in einem Unterordner von **C:\Dokumente und Einstellungen** ab...



Abb. 3

WinCard Pro 8	Programm-Management	2
► biermann.ch	Konfiguration WinCard Pro – TwixTel	6

Aus diesem Grunde fanden die Vorgängerversionen von WinCard Pro 7 die **TWIXTEL.INI** dann nicht mehr und zeigten folglich die beiden Tastenfelder auf der **Recorderleiste** nicht an. Die Lösung des Problems war einfach: man musste bloss die **TWIXTEL.INI** zusätzlich in den Windows-Ordner kopieren, damit WinCard Pro sie finden konnte — ein Schritt, der seit WinCard Pro 7 nicht mehr erforderlich ist.

Für das Zusammenspiel beider Programme müssen aber noch zwei weitere Voraussetzungen erfüllt sein, und zwar auf seiten von TwixTel, und unabhängig von der WinCard Pro-Version. In der **TWIXTEL.INI** darf im **Abschnitt [Options]** der Eintrag **WinCard=1** nicht fehlen, der bewirkt, dass auf der oberen **Symbolleiste** in TwixTel ein **Tastenfeld mit einem rotem Dreieck** angezeigt wird, das nur für die Datenübergabe an WinCard Pro benötigt wird und deshalb gewöhnlich ausgeblendet ist. Die **TWIXTEL.INI** lässt sich per Doppelclick im Windows-Editor öffnen. Falls erforderlich, ergänzen Sie den fehlenden Eintrag am besten gleich nach dem Abschnittstitel (cf. Abb. 4), ehe Sie den Windows-Editor wieder schliessen und das Ergebnis abspeichern...

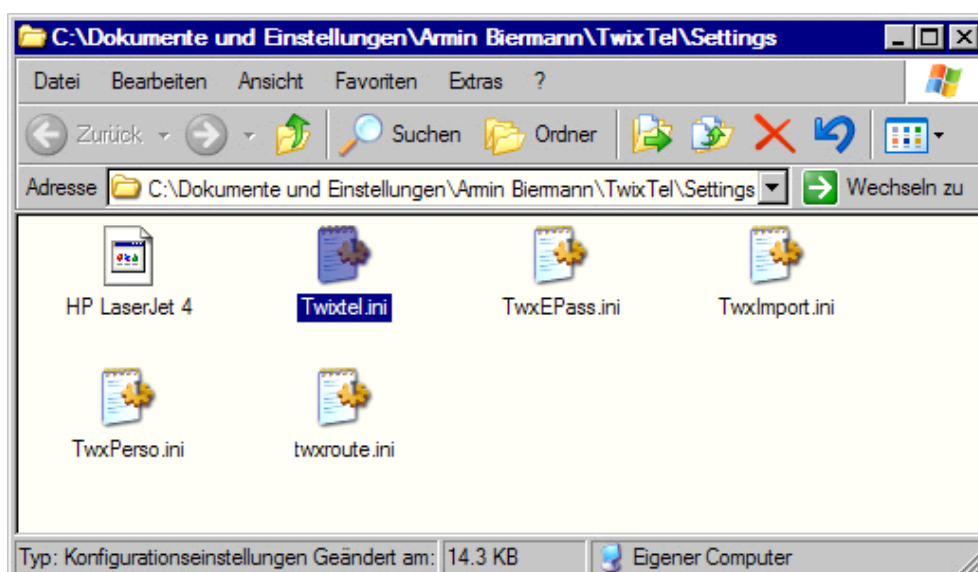

Abb. 4

...und die **TWIXTEL.INI** ggf. in den Windows-Ordner kopieren...

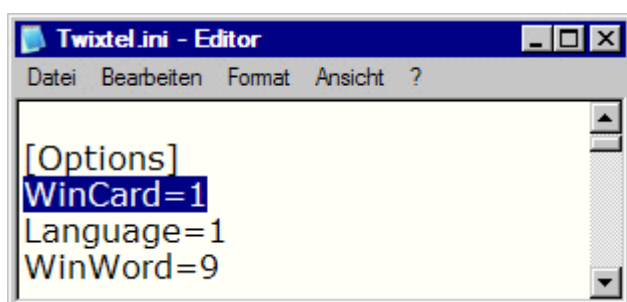

Abb. 5

WinCard Pro 8	Programm-Management	2
► biermann.ch	Konfiguration WinCard Pro — TwixTel	6

Damit TwixTel WinCard Pro finden und ggf. starten kann, wenn das **Tastenfeld mit rotem Dreieck** angeklickt wird, um eine Adresse zu übergeben, muss die **WCP.INI** im Windows-Ordner die korrekten Angaben zum Programmordner von WinCard Pro enthalten, und zwar im **Abschnitt [Path]**. In unseren Ausführungen zur Installation von WinCard Pro empfehlen wir als Programmordner **C:\Programme\WinCard**. Bei internationalen Windows-Versionen heisst dieser Ordner **C:\Program Files\WinCard**. Der **Abschnitt [Path]** in der **WCP.INI** muss in dem Fall angepasst werden...

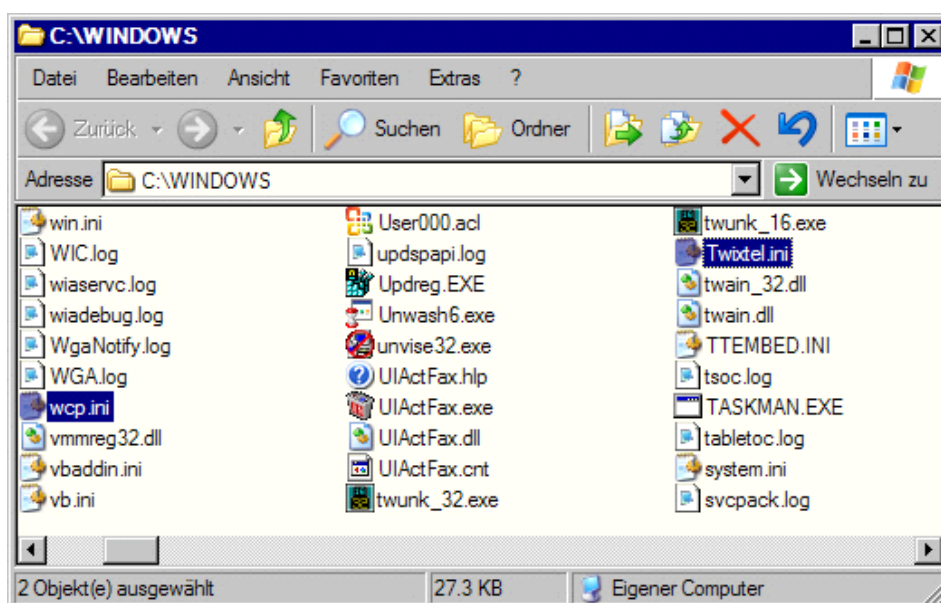

Abb. 6

Bis zur **Version 26 (04/2002)** wurde der Eintrag **Program16=C:\PROGRA~1\WINCARD** von TwixTel ausgelesen. Ordnernamen durften bei den älteren, sogenannten '16bit-Programmen', für die der Eintrag gedacht ist, max. 8 Zeichen lang sein. Längere Namen mussten nach einem festgelegten Schema umgeschrieben werden. Seit der **Version 27 (11/2002)** ist für TwixTel nur noch der Eintrag **Program=...** relevant.

Kann TwixTel den Programmordner von WinCard Pro nicht lokalisieren, weil der in der **WCP.INI** im Windows-Ordner angegebene Programmpfad nicht stimmt, erscheint folgende, zugegebenermassen etwas vorschnell urteilende Fehlermeldung:

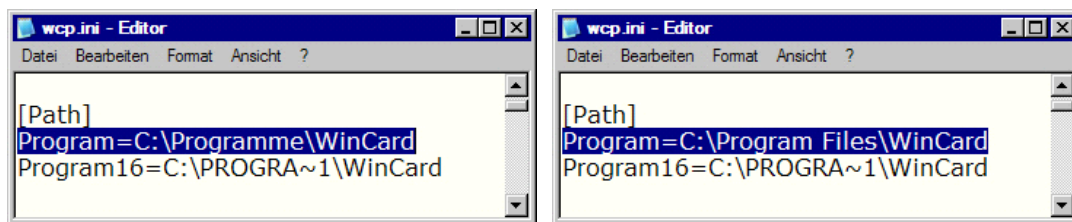

Abb. 7

In einem solchen Fall muss überprüft werden, in welchen Ordner auf dem betreffenden PC WinCard Pro tatsächlich installiert wurde, und der korrekte Pfad dann in der **WCP.INI** im Windows-Ordner eingetragen werden (cf. Abb. 6).

Damit die Adressdaten aus TwixTel bei WinCard Pro auch in die richtigen Felder eingesetzt werden, müssen die Felder einander zugeordnet werden. Zu diesem Zweck aktivieren Sie in WinCard Pro das **Dialogfenster 'TwixTel-Definition'** über die **Option 'TwixTel'** aus dem **Menü 'Format — Regeln'**, welche nur verfügbar ist, wenn TwixTel bereits erkannt wurde...

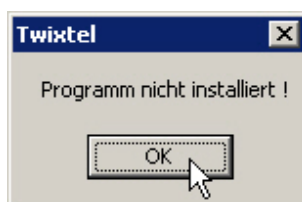

Abb. 8

Wir empfehlen die Verwendung der nachfolgenden Entsprechungen:

Abb. 9

WinCard Pro 8	Programm-Management	2
► biermann.ch	Konfiguration WinCard Pro – TwixTel	6

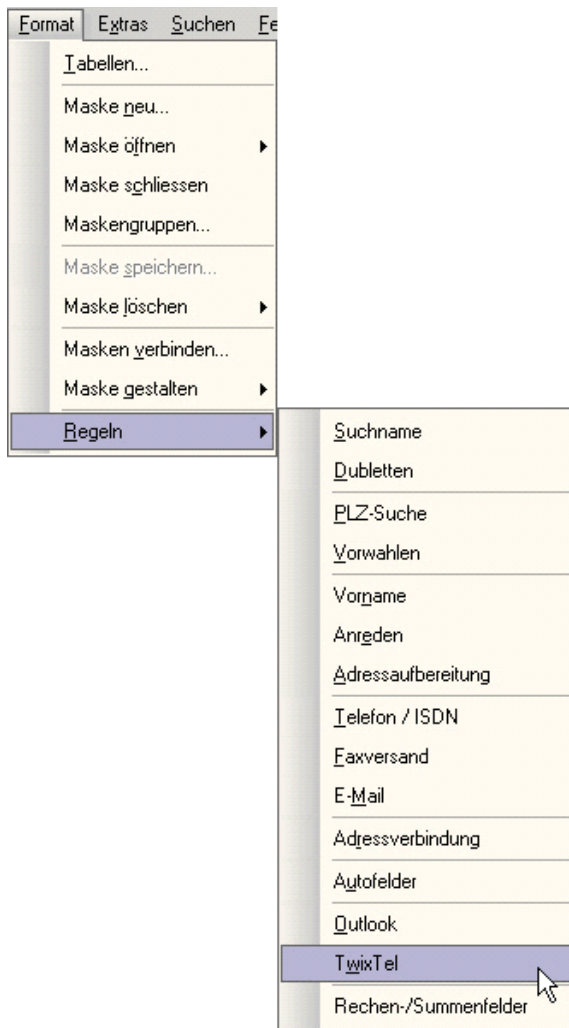
Zwar könnten auch Zusatzinformationen (Rubrik, etc.) von der Telefon-CD übernommen werden, doch sollten für diesen Zweck dann eigene Felder eingerichtet werden. Jedenfalls das Bemerkungsfeld eignet sich schlecht, weil bei einer späteren Aktualisierung der Adresse mit einer neuen TwixTel-Version die eigenen Einträge im Bemerkungsfeld überschrieben würden.

Auch bei **Privatadressen** wird die Telefonnummer immer in das Feld kopiert, das dem Feld 'Telefon1' zugeordnet ist. Die von der Swisscom gelieferten Adressen unterscheiden nämlich nur Haupt- und Nebennummern, Telefon- und Faxnummern, leider nicht Geschäftsnummern und Privatnummern. Wenn Sie also primär Privatadressen aus TwixTel importieren werden, ordnen Sie dem TwixTel-Feld 'Telefon1' sinnvollerweise das **Datenbankfeld 'Privat'** zu, wie in der nachfolgenden Abbildung zu sehen ist...

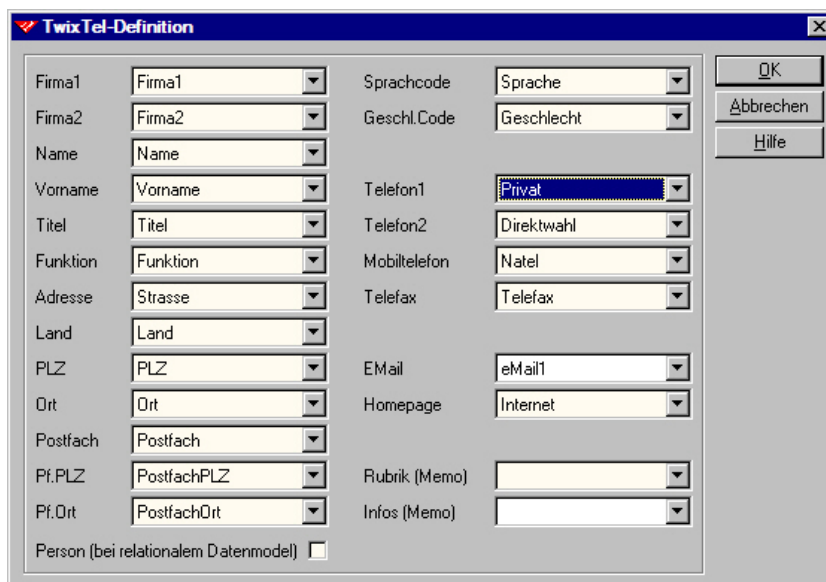

Abb. 10

Damit kennen Sie alle Parameter, die für ein reibungsloses Zusammenspiel beider Programme eingestellt werden müssen.